

RESULTADOS 2017



INFORME-SE E PARTICIPE DA GESTÃO DA SUA COOPERATIVA.

Registramos a seguir as principais realizações e conquistas da **CREDICOMIN** em 2017. Leia, entenda e informe-se. Seu envolvimento torna a Cooperativa cada vez mais forte.



INVESTIMENTOS EM ESTRUTURA DE ATENDIMENTO

A **CREDICOMIN** encerrou o ano com **4** Postos de Atendimento.

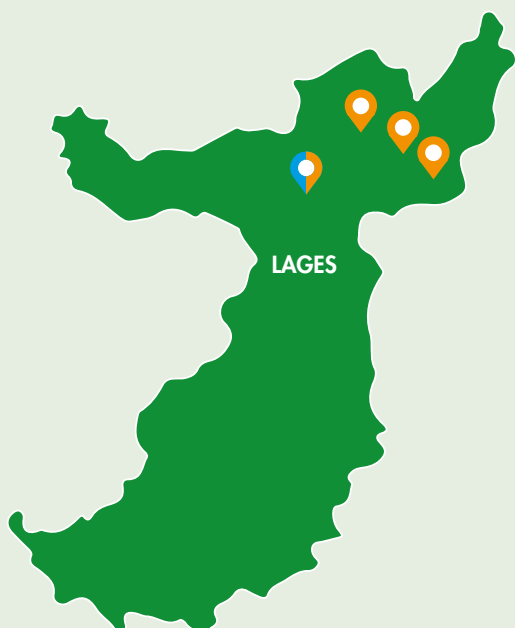

Inaugurações:

- Postos de Atendimento em Lages – Bairro Coral e Universitário - UNIPLAC.



Autoatendimento:

- 03 novos Caixas Eletrônicos

NOVIDADES E MELHORIAS NOS PRODUTOS E SERVIÇOS

Para maior comodidade e conveniência dos cooperados, a Cooperativa implantou melhorias em diversas frentes e ainda contou com grandes conquistas em 2017:



- Reduções de taxas em linhas de crédito ao longo do ano;
- Novas funcionalidades para o aplicativo CECRED Mobile;
- Possibilidade de atualização de alguns dados cadastrais através da Conta Online e do Terminal de Autoatendimento (caixa eletrônico);
- Lançamento do aplicativo CECRED Cartões;
- Solicitação de crédito pela Conta Online e no aplicativo CECRED Mobile;
- Liberação do chat para o Cooperado no web site e também na Conta Online;
- Melhorias no serviço de Cobrança Bancária - envio de SMS automático para clientes do Cooperado.

INVESTIMENTOS: RENDIMENTO COM TODA A SEGURANÇA

Em 2017, os depósitos totais (conta-corrente e aplicações dos cooperados) da **CREDICOMIN** obtiveram um **crescimento** de **41%**

Total de recursos aplicados:

R\$ 39
MILHÕES

A Cooperativa é participante do

FGCOOP
Fundo Garantidor do
Cooperativismo de Crédito



CRÉDITO: DINHEIRO AO ALCANCE DO COOPERADO, SEM COMPLICAÇÕES.

Em 2017, a Cooperativa manteve seu compromisso de auxiliar os cooperados por meio do acesso ao crédito de forma consciente.

Crédito disponibilizado por finalidade:



Limites/recebíveis:
R\$ 11,3 milhões



Veículos:
R\$ 1,2 milhão



Crédito pessoal:
R\$ 3,3 milhões



Pré-Aprovado:
R\$ 430 mil



Crédito empreendedor:
R\$ 8 milhões



Outros:
R\$ 1,6 milhão



Imóveis:
R\$ 1,3 milhão

TOTAL DE RECURSOS EMPRESTADOS: R\$ 27 MILHÕES

ORGANIZAÇÃO DO QUADRO SOCIAL

A **CREDICOMIN** tem investido no quadro social com relacionamento simples, direto e transparente. A Cooperativa acredita que, para garantir um crescimento sustentável, a proximidade e a geração de oportunidades aos cooperados são essenciais. Para atingir esse objetivo, promove continuamente atividades educativas e de estímulo à participação de todos.



Quadro social:

Crescimento de **29%**
no número de cooperados.
6.997 - Total de cooperados
até dezembro de 2017.



Assembleias:

9 eventos e
612 participações.



PROGRID:

Programa de Integração e Desenvolvimento
de Cooperados e Comunidade
71 eventos presenciais e EAD
3.372 participações

SEMANA NACIONAL DA EDUCAÇÃO FINANCEIRA:

Em 2017 a **CREDICOMIN** participou, pelo terceiro ano consecutivo, da Semana Nacional da Educação Financeira. Nesse período, o Brasil inteiro se mobiliza com o objetivo de conscientizar as pessoas sobre a importância do planejamento financeiro.

- **3** eventos
- **79** participações



RESULTADOS ECONÔMICOS:

Os recursos provenientes do ano anterior foram creditados diretamente na cota- capital dos cooperados.

Capital social

Crescimento de
23%

Ativos totais

Recursos totais de **R\$ 50** milhões.
Crescimento de **35%**

Sobras totais

Sobras do ano:
R\$ 891 mil.

BALANÇO PATRIMONIAL

(VALORES EM R\$ MIL)

ATIVO	31/12/2017	31/12/2016
CIRCULANTE	37.235	30.295
Disponibilidades	356	308
Títulos e Valores Mobiliários e Instr. Financeiros Derivativos	-	17.475
Relações Interfinanceiras	23.882	119
Operações de Crédito	12.337	12.014
Outros Créditos	655	373
Outros Valores e Bens	5	6
NÃO CIRCULANTE	12.449	6.514
Realizável a Longo Prazo	9.506	4.673
Relações Interfinanceiras	1.871	-
Operações de Crédito	7.355	4.468
Outros Valores e Bens	280	205
Permanente	2.943	1.841
Investimentos	1.680	1.233
Imobilizado de uso	1.257	602
Intangível	6	6
TOTAL DO ATIVO	49.684	36.809

PASSIVO	31/12/2017	31/12/2016
CIRCULANTE	40.912	29.406
Depósitos	38.868	27.624
Relações Interdependências	8	8
Obrigações por Empréstimos e Repasses	359	359
Outras Obrigações	1.677	1.415
NÃO CIRCULANTE	380	632
Exigível a Longo Prazo	380	632
Obrigações por Empréstimos e Repasses	268	525
Outras Obrigações	112	107
PATRIMÔNIO LÍQUIDO	8.392	6.771
Capital Social	7.715	6.280
Reservas de Sobras	542	290
Sobras Acumuladas	135	201
TOTAL DO PASSIVO	49.684	36.809

DEMONSTRAÇÃO DE SOBRAS

(VALORES EM R\$ MIL)

	31/12/2017	31/12/2016
RECEITAS DA INTERMEDIÇÃO FINANCEIRA	8.929	7.450
Operações de Crédito	6.578	5.479
Res. de Op. com Títulos e Val. Mob. e Centr. Financeira	2.351	1.971
DESPESAS DA INTERMEDIÇÃO FINANCEIRA	(4.176)	(3.686)
Operações de Captação no Mercado	(2.504)	(2.373)
Operações de Empréstimos e Repasses	(148)	(190)
Provisão para Créditos de Liquidação Duvidosa	(1.524)	(1.123)
RESULTADO BRUTO DA INTERMEDIÇÃO FINANCEIRA	4.753	3.764
OUTRAS RECEITAS / DESPESAS OPERACIONAIS	(3.819)	(2.914)
Receita de Prestação de Serviços	1.426	1.048
Outras Receitas Operacionais	321	62
Despesas de Pessoal	(2.631)	(1.770)
Outras Despesas Administrativas	(2.428)	(1.837)
Outras Despesas Operacionais	(507)	(417)
RESULTADO OPERACIONAL	934	850
RESULTADO NÃO OPERACIONAL	(43)	(18)
RESULT. ANTES DA TRIBUTAÇÃO S/ LUCRO E PART.	891	832
DESTINAÇÕES	(756)	(631)
Juros sobre Capital Próprio	(621)	(545)
FATES - Estatutário	(27)	(29)
Reserva Legal - Estatutário	(108)	(57)
SOBRAS LÍQUIDAS (à disposição da AGO)	135	201

Diretor Executivo: Claudio Roberto Muniz
Contador: Marcos Roberto Linhares Imme
- CRC-SC 025638/O-8

"Demonstrações financeiras auditadas por Ernst & Young Auditores Independentes S/S."



As informações sobre o relatório da administração, as demonstrações financeiras, as notas explicativas, o parecer dos auditores independentes e o parecer do conselho fiscal estão disponíveis no site: <https://www.credicom.in.coop.br/sua-cooperativa/informativos-e-resultado>

DESENVOLVIMENTO DE EQUIPES

Com o objetivo de atender cada vez melhor os cooperados, a Cooperativa continua investindo na capacitação dos colaboradores.

Colaboradores:

14 contratações e um total de **32** colaboradores.

Desenvolvimento e Treinamentos:

72 cursos realizados com **782** participações.

A COOPERATIVA

Planejamento Estratégico - Em 2017 a **CREDICOMIN** envolveu dirigentes e colaboradores na construção do Planejamento Estratégico para o período de 2018-2020. Pensando no futuro, foram elaboradas ações para atender as necessidades dos cooperados e cumprir o seu propósito.

SISTEMA CECRED

A **CREDICOMIN** integra o Sistema CECRED, formado por 1 Cooperativa Central e 13 Cooperativas Singulares. O Sistema CECRED manteve seu histórico de crescimento, atingindo a marca de:

Mais de
R\$ 6 BILHÕES
em ativos

21%
aumento



616 mil
cooperados.
13% de aumento.



266 milhões em sobras.
49% de aumento.

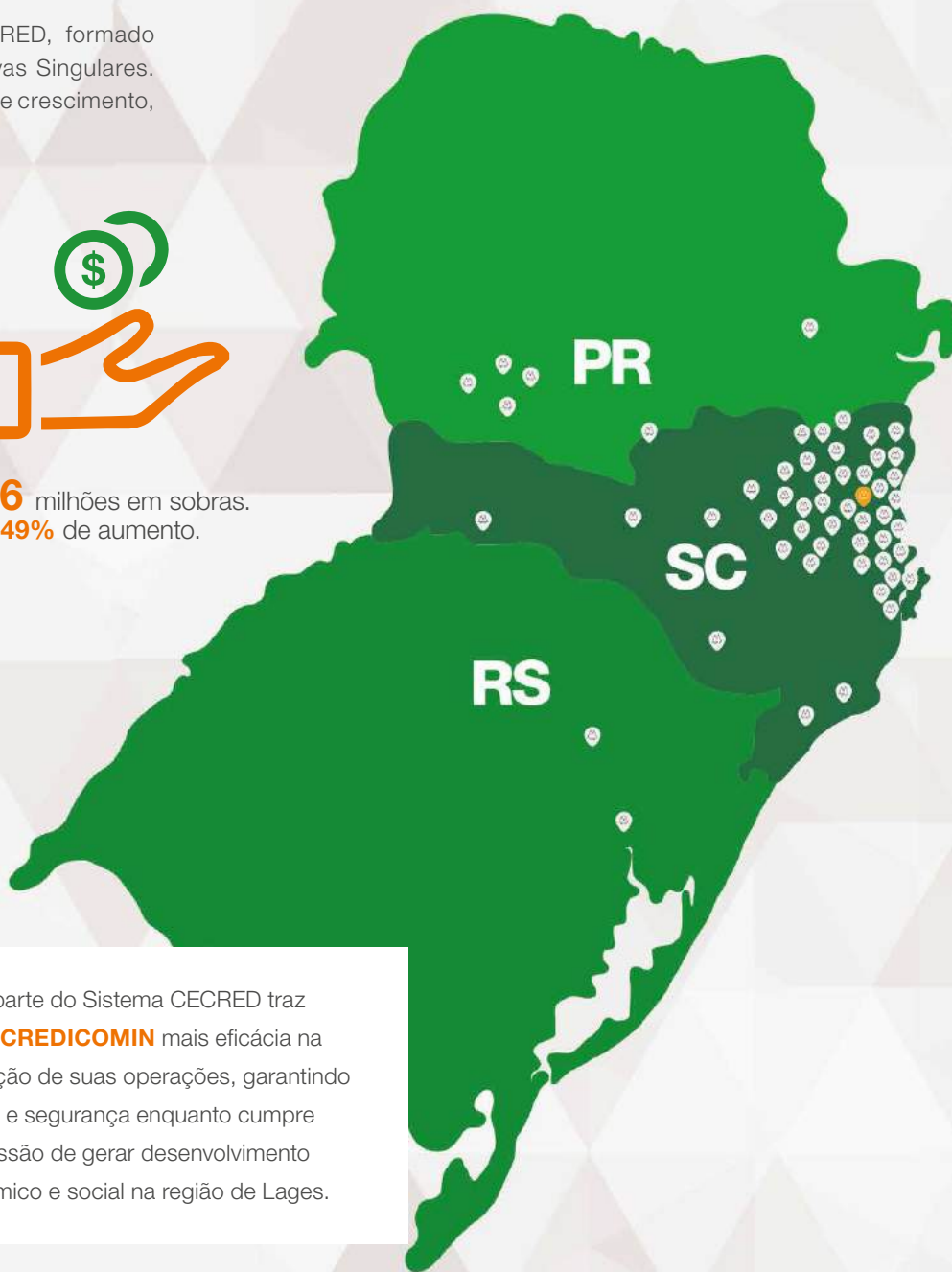

Fazer parte do Sistema CECRED traz para a **CREDICOMIN** mais eficácia na condução de suas operações, garantindo solidez e segurança enquanto cumpre sua missão de gerar desenvolvimento econômico e social na região de Lages.

SAC – Serviço de Atendimento ao Cooperado.

Dúvidas relacionadas a produtos e serviços da Cooperativa, ligue para o SAC: 0800 647 2200. Todos os dias (inclusive domingos e feriados), das 6h às 22h.



Credicomín
Cooperativa de Crédito

www.credicomín.coop.br

Filiada à

